

ATENÇÃO: Este desenho é de propriedade da Automech e é confidencial, não podendo ser usado, reproduzido ou alterado sem prévia autorização da Automech.

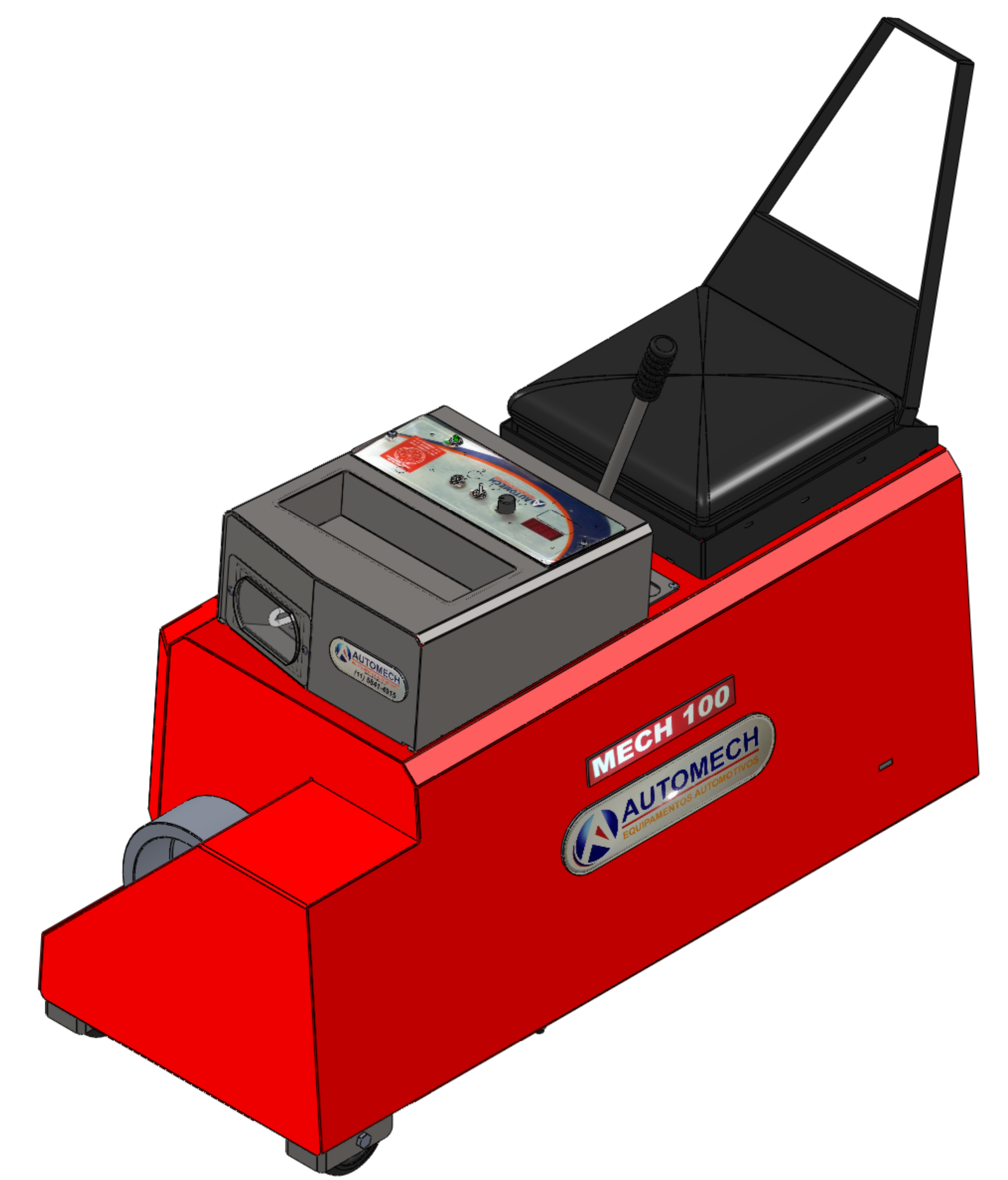

Modif.:

Nº DA PEÇA	DESCRIÇÃO	Com Cavaletes/QTD.
10 423	MECH100 + CAVALETE VEICULOS LEVES	1
11 424	MECH 100 + CAVALETE VEÍCULOS PESADOS	1

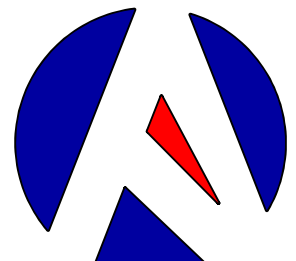

TOLERÂNCIAS NÃO IND.:						Acabamento:	
CLASSE	Até 6	6 à 30	30 à 120	120 à 315	315 à		
FINA	0,05	0,10	0,15	0,20	0,30		
MEDIA	0,10	0,20	0,30	0,50	0,80		
	NOME	DATA	Cod. componente				
DES.	Onias Evotecbrasil	18/05/2014	Cod. Mat. Prima				
VERIF.	Julio Veras	19/05/2014	Cod. Usinagem				
APROV.	Julio Veras	19/05/2014					
Material:							
REBARBAR E QUEBRAR CANTOS VIVOS							
Peso:							

 <b>AUTOMECH</b>	
Conjunto: <b>MECH 100</b>	
Título: <b>BALANCEADORA DE RODAS MECH 100 VP/VL</b> Cód: 424 /423	
Des. Nº	
Escala: S/ESC.	Folha: <span style="float: right;">Formato A-3</span>

Medidas não indicadas = Vide arq. eletrônico.

ATENÇÃO: Este desenho é de propriedade da Automech e é confidencial, não podendo ser usado, reproduzido ou alterado sem prévia autorização da Automech.

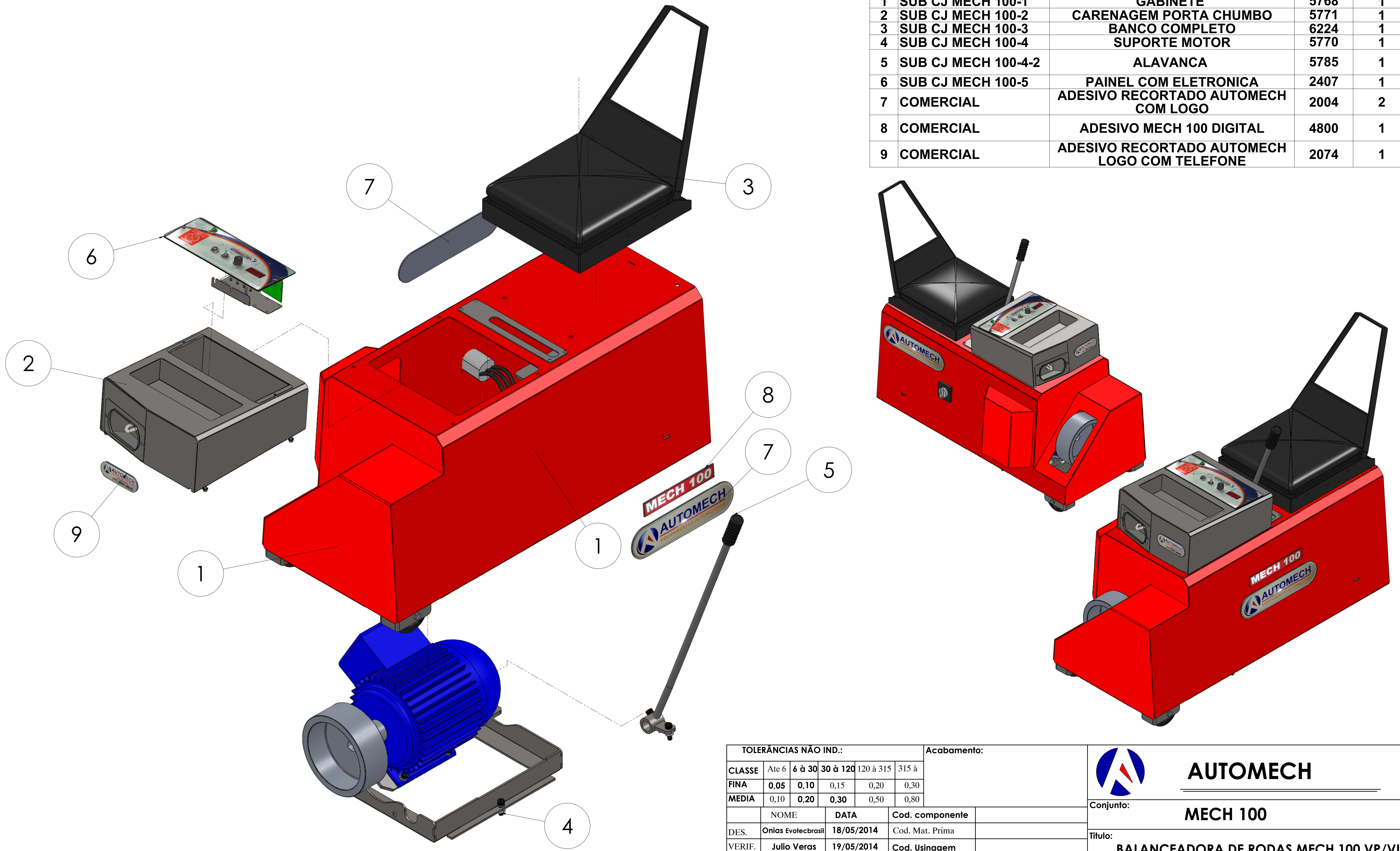

Modif.:

	Nº DA PEÇA	DESCRIÇÃO	CÓDIGO	QTD.
1	SUB CJ MECH 100-1	GABINETE	5768	1
2	SUB CJ MECH 100-2	CARENAGEM PORTA CHUMBO	5771	1
3	SUB CJ MECH 100-3	BANCO COMPLETO	6224	1
4	SUB CJ MECH 100-4	SUPORTE MOTOR	5770	1
5	SUB CJ MECH 100-4-2	ALAVANCA	5785	1
6	SUB CJ MECH 100-5	PAINEL COM ELETRONICA	2407	1
7	COMERCIAL	ADESIVO RECORTADO AUTOMECH COM LOGO	2004	2
8	COMERCIAL	ADESIVO MECH 100 DIGITAL	4800	1
9	COMERCIAL	ADESIVO RECORTADO AUTOMECH LOGO COM TELEFONE	2074	1

TOLERÂNCIAS NÃO IND.:						Acabamento:	
CLASSE	Até 6	6 à 30	30 à 120	120 à 315	315 à		
FINA	0,05	0,10	0,15	0,20	0,30		
MEDIA	0,10	0,20	0,30	0,50	0,80		
	NOME	DATA	Cod. componente				
DES.	Onias Evotecbrasil	18/05/2014	Cod. Mat. Prima				
VERIF.	Julio Veras	19/05/2014	Cod. Usinagem				
APROV.	Julio Veras	19/05/2014					
Material:							
REBARBAR E QUEBRAR CANTOS VIVOS							

**AUTOMECH**

Conjunto: **MECH 100**

Título: **BALANCEADORA DE RODAS MECH 100 VP/VL**  
Cód: 424 /423

Des. Nº

Escala: S/ESC. Folha: Formato A-3

Medidas nao indicadas = Vide arq. eletrônico.

ATENÇÃO: Este desenho é de propriedade da Automech e é confidencial, não podendo ser usado, reproduzido ou alterado sem prévia autorização da Automech.

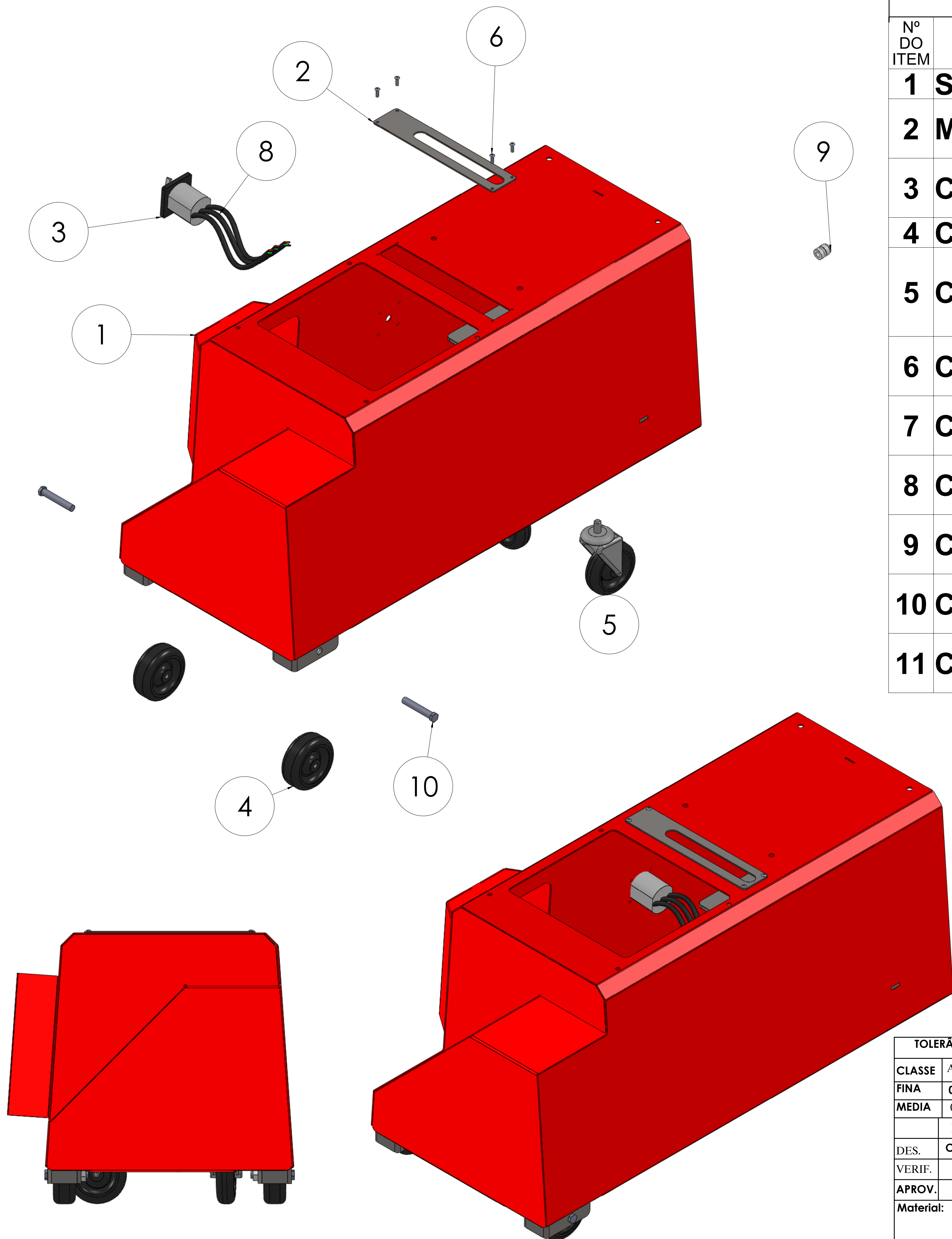

Modif.:

Nº DO ITEM	Nº DA PEÇA	DESCRIÇÃO	CÓDIGO	QTD.
1	SUB CJ MECH 100-1-1	GABINETE (SOLDA)	6223	1
2	MECH 100-1-1-8	TAMPA DE PASSAGEM HASTE CHAVE REVERSORA W316E	5966	1
3	COMERCIAL	RODÍZIO CINZA 4PoI	4797	2
4	COMERCIAL	RODÍZIO 4PoI C/ROSCA FREIO E GIRATÓRIA	5171	2
5	COMERCIAL	PARAF. ALLEN CAB.ABAUL. M5 x 16	73	4
6	COMERCIAL	PORCA M10	61	2
7	COMERCIAL	CABO PP TRIFÁSICO 5 METROS	596	3
8	COMERCIAL	PRENSA CABO	3542	1
9	COMERCIAL	PARAF.SEXT M12 x 70 RT	554	2
10	COMERCIAL	PORCA M12	62	2
11	COMERCIAL			

TOLERÂNCIAS NÃO IND.:						Acabamento:	
CLASSE	Até 6	6 à 30	30 à 120	120 à 315	315 à		
FINA	0,05	0,10	0,15	0,20	0,30		
MEDIA	0,10	0,20	0,30	0,50	0,80		
	NOME	DATA	Cod. componente				
DES.	Onias Evolecbrasil	18/05/2014	Cod. Mat. Prima				
VERIF.	Julio Veras	19/05/2014	Cod. Usinagem				
APROV.	Julio Veras	19/05/2014	Cod. Pintura				
Material:							
REBARBAR E QUEBRAR CANTOS VIVOS						Peso:	

## AUTOMECH

Conjunto: **MECH 100**

Título: **SUB CJ MECH 100-1 GABINETE (MONTAGEM)**  
Cód: 5768

Des. Nº

Escala: S/ESC.    Folha:

Formato A-3

Medidas não indicadas = Vide arq. eletrônico.

ATENÇÃO: Este desenho é de propriedade da Automech e é confidencial, não podendo ser usado, reproduzido ou alterado sem prévia autorização da Automech.

Modif.:

Nº DO ITEM	Nº DA PEÇA	DESCRIÇÃO	CÓDIGO	QTD.
1	SUB CJ MECH 100-2-1	SUB CJ MECH 100-2-1 FAROLETE MONTADO	1897	1
2	SUB CJ MECH 100-2-2	SUB CJ CARENAGEM PORTA CHUMBO (SOLDA)	6329	1
3	MECH 100-2-1-1	SUPORE DA PLACA	5944	1
4	COMERCIAL	PARAF. ALLEN CAB.ABAUL. M5 x 16	73	2
5	COMERCIAL	PARAF. ALLEN CAB.ABAUL. M6 x 20	2242	4
6	COMERCIAL	PORCA M6	68	4
7	COMERCIAL	ARRUELA LISA M6	19	4
8	COMERCIAL	ARRUELA PRESSÃO M6	8	4

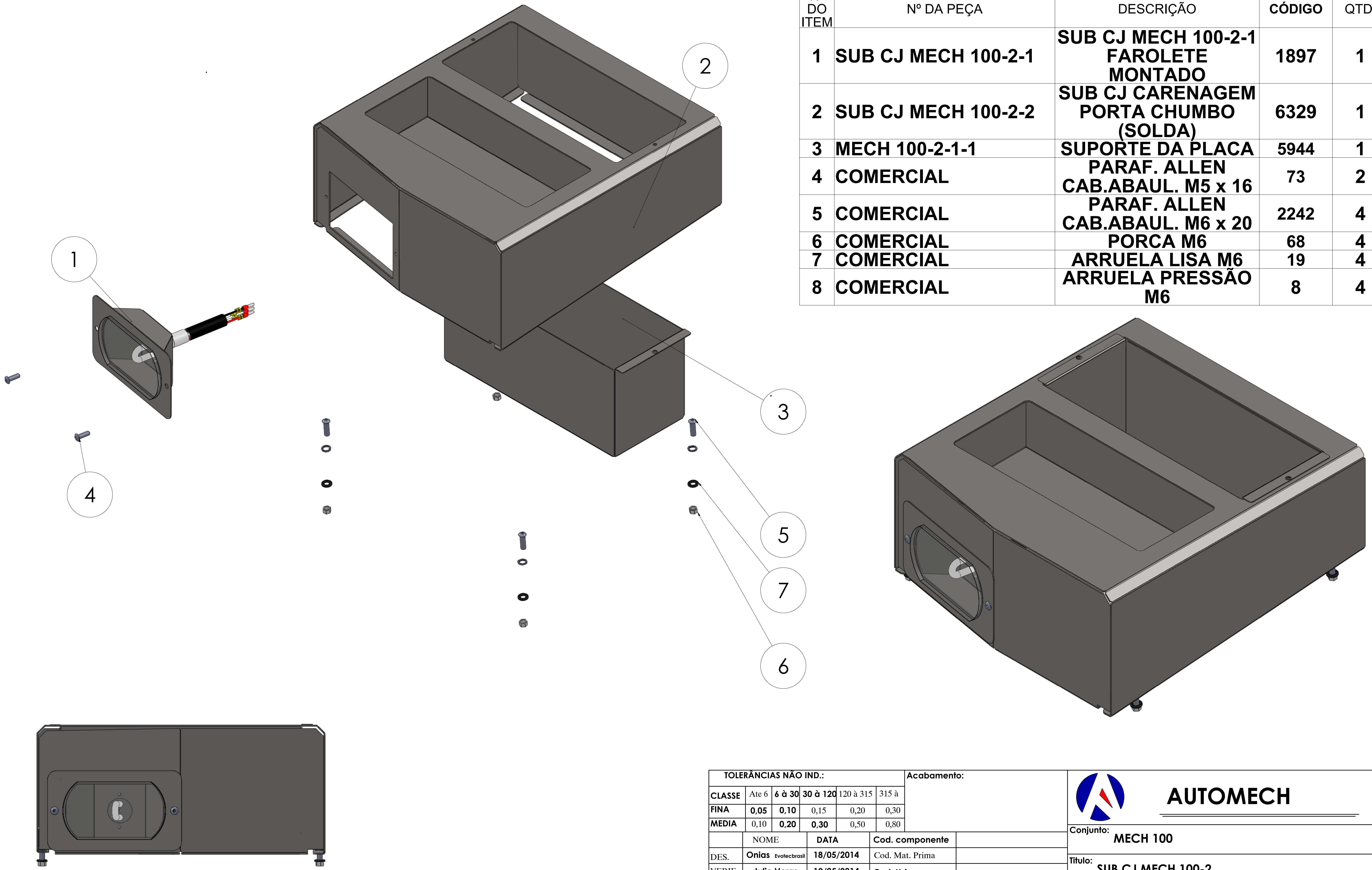

TOLERÂNCIAS NÃO IND.:						Acabamento:	
CLASSE	Até 6	6 à 30	30 à 120	120 à 315	315 à		
FINA	0,05	0,10	0,15	0,20	0,30		
MEDIA	0,10	0,20	0,30	0,50	0,80		
	NOME	DATA	Cod. componente				
DES.	Onias Evolecbrasil	18/05/2014	Cod. Mat. Prima				
VERIF.	Julio Veras	19/05/2014	Cod. Usinagem				
APROV.	Julio Veras	19/05/2014					
Material:							
REBARBAR E QUEBRAR CANTOS VIVOS							

## AUTOMECH

Conjunto: **MECH 100**

Título: **SUB CJ MECH 100-2  
CARENAGEM PORTA CHUMBO  
Cód: 5771**

Des. Nº

Escala: S/ESC.      Folha:

Formato A-3

Medidas nao indicadas = Vide arq. eletrónico.

ATENÇÃO: Este desenho é de propriedade da Automech e é confidencial, não podendo ser usado, reproduzido ou alterado sem prévia autorização da Automech.

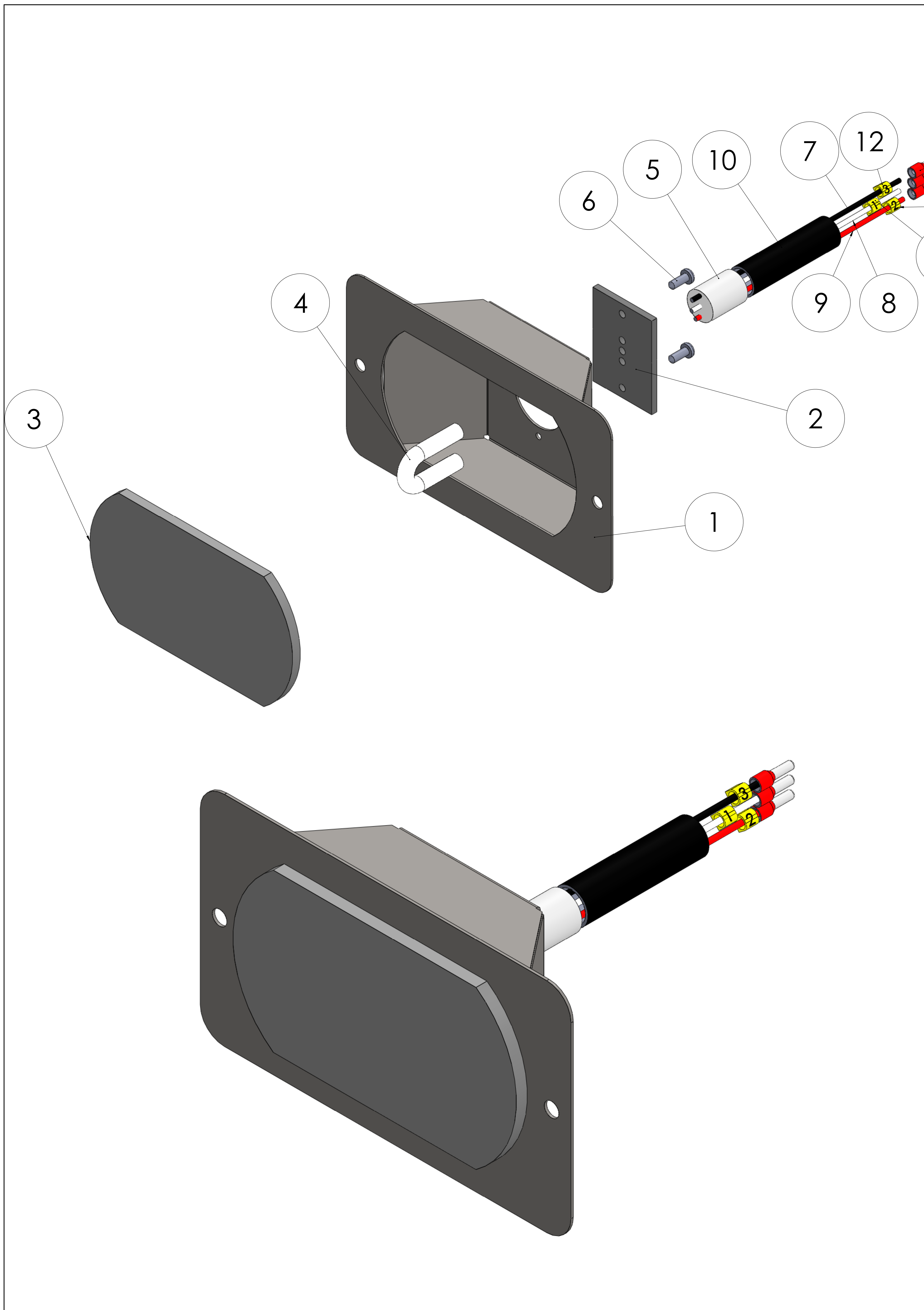

Modif.:  
 \_\_\_\_\_  
 \_\_\_\_\_

Nº DO ITEM	Nº DA PEÇA	DESCRIÇÃO	CÓDIGO	QDT.
1	SUB CJ MECH 100-2-3	SUB CJ FAROLETE (SOLDA)	6332	1
2	MECH 100-2-1-8	ALOJAMENTO LÂMPADA ESTROBO	5910	1
3	COMERCIAL	VIDRO MECH 100 616 ESPESSURA 4MM	4837	1
4	COMERCIAL	LAMPADA ESTROBOSCÓPICA FERRADURA 250-315V / 50W	1882	1
5	COMERCIAL	BOBINA MECH 100 AT-TR-101 P/LAMPADA	1899	1
6	COMERCIAL	PARAFUSO AUTO TARRAC. 3.9 x 3.5 CAB.CILIND. PHILIPS ZINCADO	4181	2
7	COMERCIAL	CABO AUTO 0,50 (20) PRETO	2413	1
8	COMERCIAL	CABO AUTO 0,50 (20) BRANCO	5986	1
9	COMERCIAL	CABO AUTO 0,50 (20) VERMELHO	2412	1
10	COMERCIAL	ESPAGUETE REDONDO 4MM	2055	1
11	COMERCIAL	TERMINAL PINO 15.3 VERMELHO	846	3
12	COMERCIAL	ANILHA N3	1887	1
13	COMERCIAL	ANILHA N2	1886	1
14	COMERCIAL	ANILHA N1	1885	1

TOLERÂNCIAS NÃO IND.:					Acabamento:	
CLASSE	Ate 6	6 à 30	30 à 120	120 à 315	315 à	
FINA	0,05	0,10	0,15	0,20	0,30	
MEDIA	0,10	0,20	0,30	0,50	0,80	
	NOME	DATA	Cod. componente			
DES.	Onias Evolecbrasil	18/05/2014	Cod. Mat. Prima			
VERIF.	Julio Veras	19/05/2014	Cod. Usinagem			
APROV.	Julio Veras	19/05/2014				
Material:						
REBARBAR E QUEBRAR CANTOS VIVOS						
Peso:						

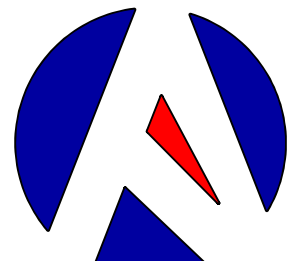

# AUTOMECH

Conjunto: **MECH 100**

Título: **MECH 100-2-1 FAROLETE MONTADO**  
 Cód: 1897

Des. Nº \_\_\_\_\_

Escala: S/ESC.      Folha: \_\_\_\_\_      Formato A-3

Medidas nao indicadas = Vide arq. eletrónico.

ATENÇÃO: Este desenho é de propriedade da Automech e é confidencial, não podendo ser usado, reproduzido ou alterado sem prévia autorização da Automech.

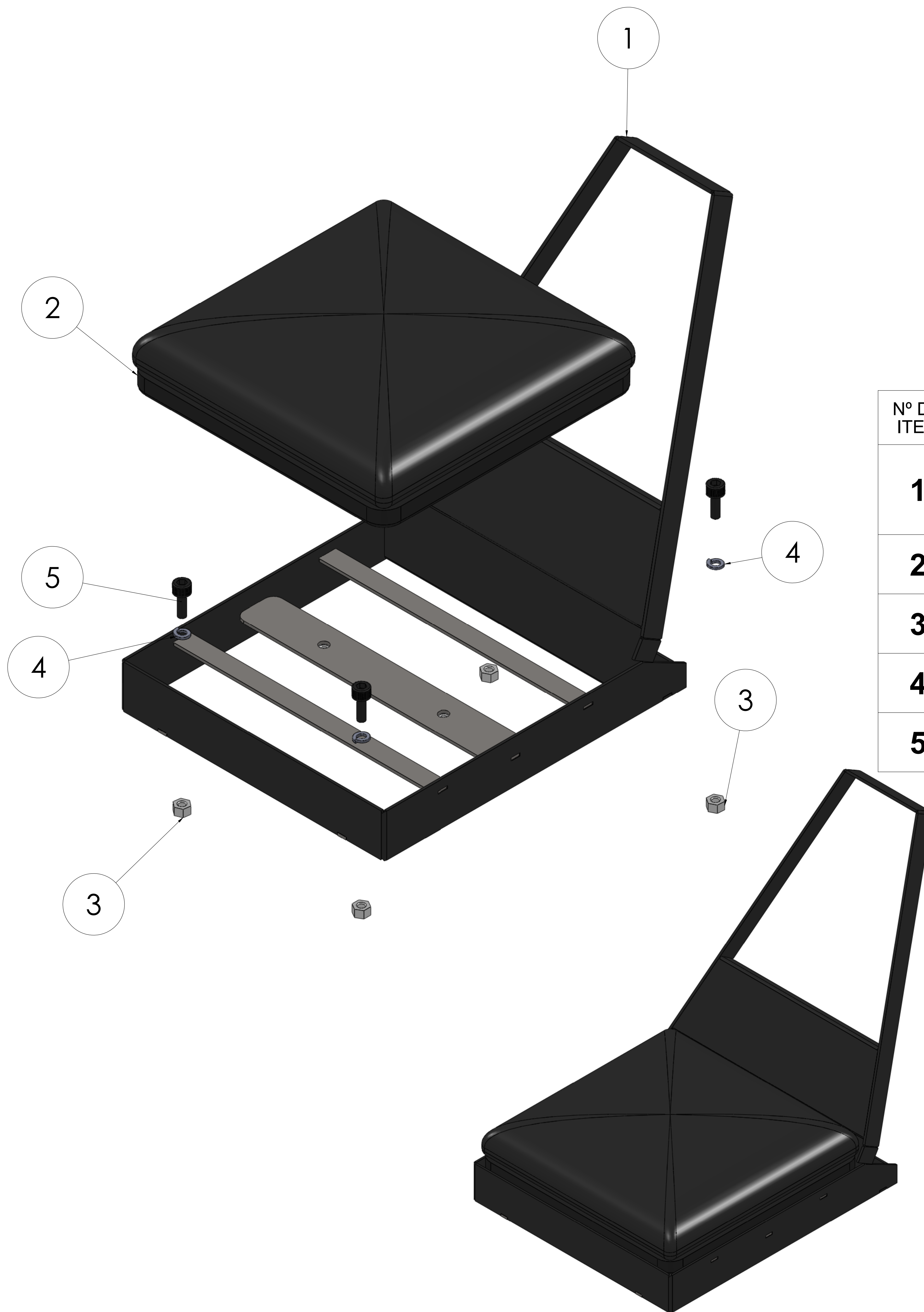

Modif.:

Nº DO ITEM	Nº DA PEÇA	DESCRIÇÃO	CÓDIGO	QTD.
1	SUB CJ MECH 100-3-1	SUPORE BANQUINHO (SOLDA)	5787	1
2	SUB CJ MECH 100-3-2	ESTOFADO BANCO	805	1
3	COMERCIAL	PORCA M8	69	4
4	COMERCIAL	ARRUELA PRESSÃO M8	9	4
5	COMERCIAL	PARAF.ALLEN C/C M8 x 25	71	4

TOLERÂNCIAS NÃO IND.:					
CLASSE	Até 6	6 à 30	30 à 120	120 à 315	315 à
FINA	0,05	0,10	0,15	0,20	0,30
MEDIA	0,10	0,20	0,30	0,50	0,80

Acabamento:

NOME	DATA	Cod. componente	6224
DES. Onias Evolecbrasil	18/05/2014	Cod. Mat. Prima	
VERIF. Julio Veras	19/05/2014	Cod. Usinagem	
APROV. Julio Veras	19/05/2014	Cod. Pintura	

Material:

REBARBAR E QUEBRAR CANTOS VIVOS

Peso:

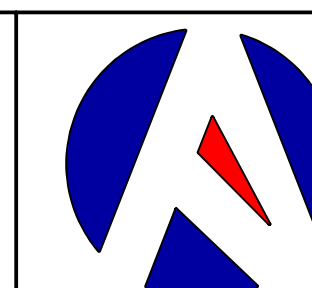

**AUTOMECH**

Conjunto:

MECH 100

Título:

SUB CJ MECH 100-3  
BANCO MONTADO  
Cód: 6224

Des. Nº

Escala: S/ESC.

Folha:

Formato A-3

Medidas não indicadas = Vide arq. eletrônico.

ATENÇÃO: Este desenho é de propriedade da Automech e é confidencial, não podendo ser usado, reproduzido ou alterado sem prévia autorização da Automech.

Modif.:

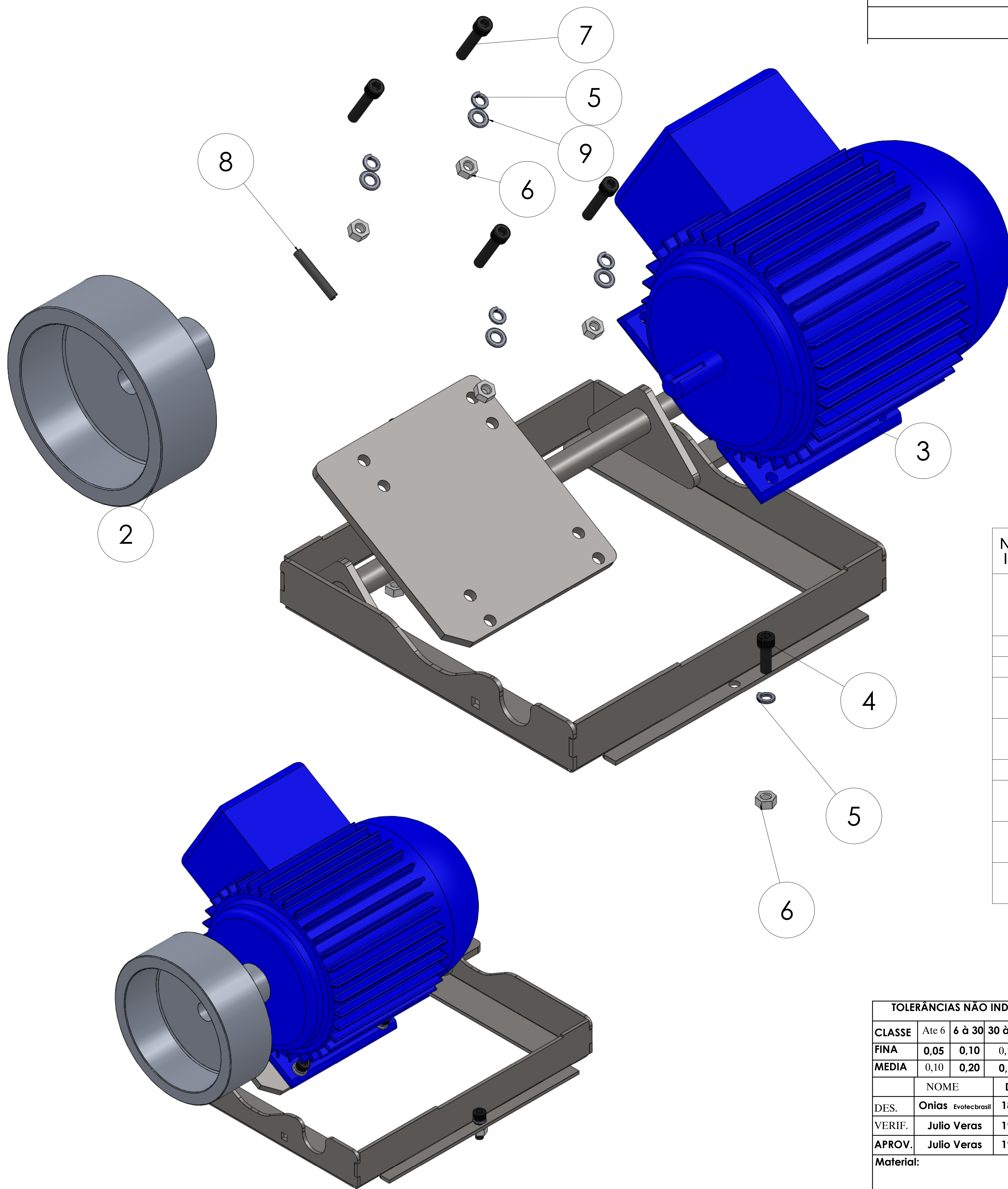

Nº DO ITEM	Nº DA PEÇA	DESCRIÇÃO	CÓDIGO	QTD.
1	SUB CJ MECH 100-4-1 SUPORTE MOTOR (SOLDA)	SUB CJ MECH 100-4 SUPORTE MOTOR (SOLDA)	5940	1
2	MECH 100-4-1-4	POLIA DE ALUMÍNIO	2786	1
3	COMERCIAL	MOTOR 7,5CV / 5CV	5121 / 1353	1
4	COMERCIAL	PARAF.ALLEN C/C M10 x 30	2533	2
5	COMERCIAL	ARRUELA PRESSÃO M10	3	6
6	COMERCIAL	PORCA M10	61	6
7	COMERCIAL	PARAF.ALLEN C/C M10 x 50	22	4
8	COMERCIAL	PINO ELÁSTICO 8 x 55mm	4598	1
9	COMERCIAL	ARRUELA LISA M10	11	4

TOLERÂNCIAS NÃO IND.:					
CLASSE	Até 6	6 à 30	30 à 120	120 à 315	315 à
FINA	0,05	0,10	0,15	0,20	0,30
MEDIA	0,10	0,20	0,30	0,50	0,80

Acabamento:

NOME	DATA	Cod. componente
DES. Onias Evolecbrasil	18/05/2014	Cod. Mat. Prima
VERIF. Julio Veras	19/05/2014	Cod. Usinagem
APROV. Julio Veras	19/05/2014	Cod. Pintura
Material:		4752
REBARBAR E QUEBRAR CANTOS VIVOS		Peso:

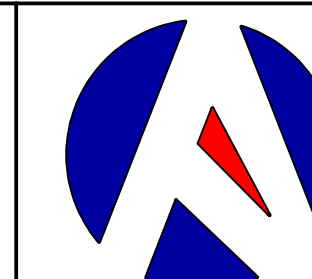

**AUTOMECH**

Conjunto:

MECH 100

Título:

SUB CJ MECH 100-4 SUPORTE MOTOR  
Cód: 5770

Des. Nº

Escala: S/ESC.

Folha:

Formato A-3

Medidas não indicadas = Vide arq. eletrônico.

ATENÇÃO: Este desenho é de propriedade da Automech e é confidencial, não podendo ser usado, reproduzido ou alterado sem prévia autorização da Automech.

Modif.:

Nº DO ITEM	Nº DA PEÇA	DESCRIÇÃO	CÓDIGO	QTD.
1	SUB CJ MECH 100-4-3	SUB CJ ALAVANCA (SOLDA)	6333	1
2	COMERCIAL	MANOPLA HASTE BALANCEADORA	429	1
3	COMERCIAL	PARAF.ALLEN C/C M10 x 50	22	1
4	COMERCIAL	PORCA M10	61	2
5	COMERCIAL	PARAF.ALLEN C/C M10 x 30	2533	1

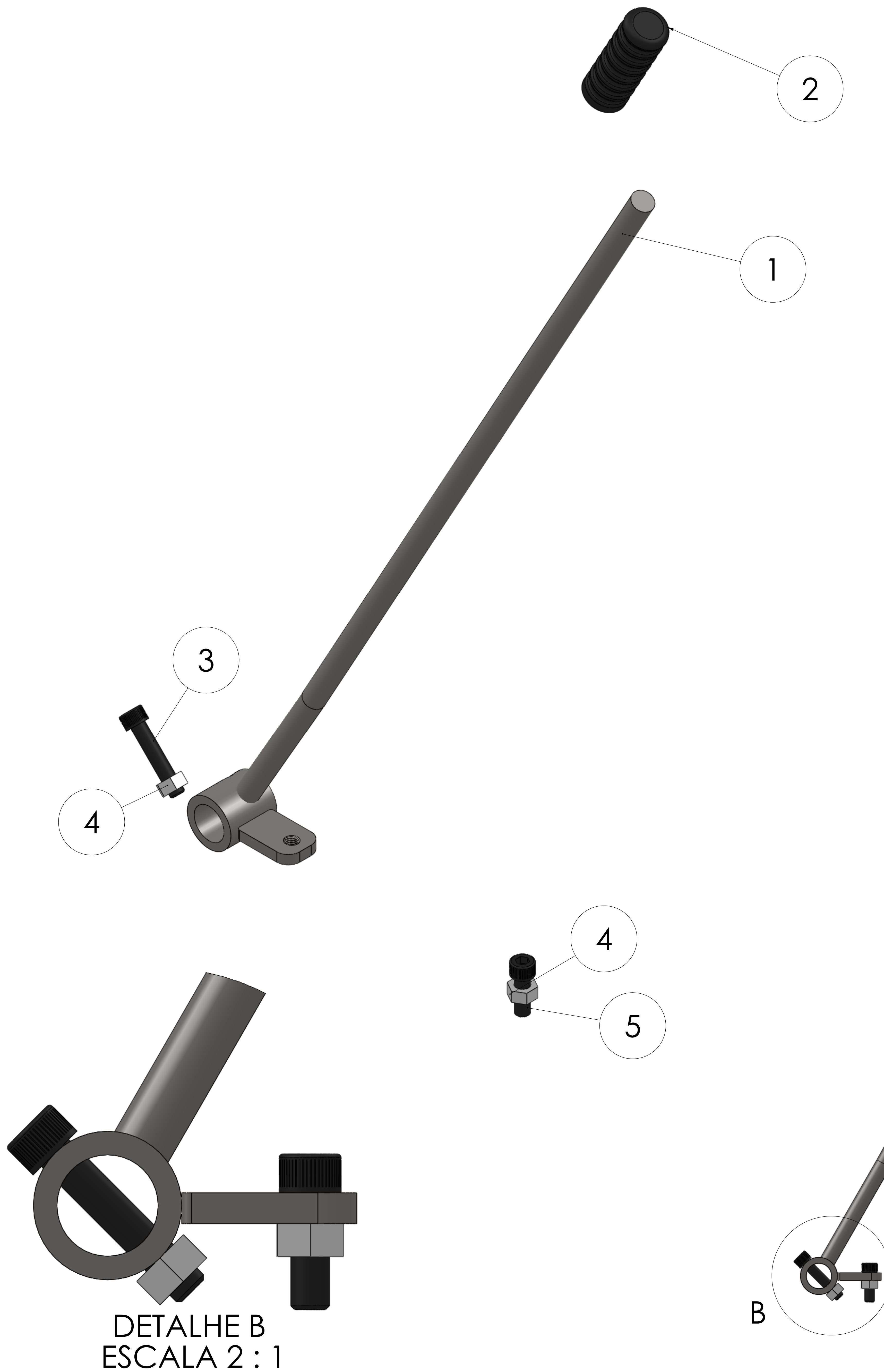

TOLERÂNCIAS NÃO IND.:						Acabamento:	
CLASSE	Até 6	6 à 30	30 à 120	120 à 315	315 à		
FINA	0,05	0,10	0,15	0,20	0,30		
MEDIA	0,10	0,20	0,30	0,50	0,80		
	NOME	DATA	Cod. componente				
DES.	Onias Evolecbrasil	18/05/2014	Cod. Mat. Prima				
VERIF.	Julio Veras	19/05/2014	Cod. Usinagem				
APROV.	Julio Veras	19/05/2014	Cod. Pintura		1890		
Material:							
REBARBAR E QUEBRAR CANTOS VIVOS							

AUTOMECH

Conjunto: **MECH 100**

Título: **SUB CJ MECH 100-4-2  
ALAVANCA (SOLDA)  
Cód:5785**

Des. Nº

Escala: S/ESC.      Folha:      Formato A-3

Medidas não indicadas = Vide arq. eletrônico.



ATENÇÃO: Este desenho é de propriedade da Automech e é confidencial, não podendo ser usado, reproduzido ou alterado sem prévia autorização da Automech.

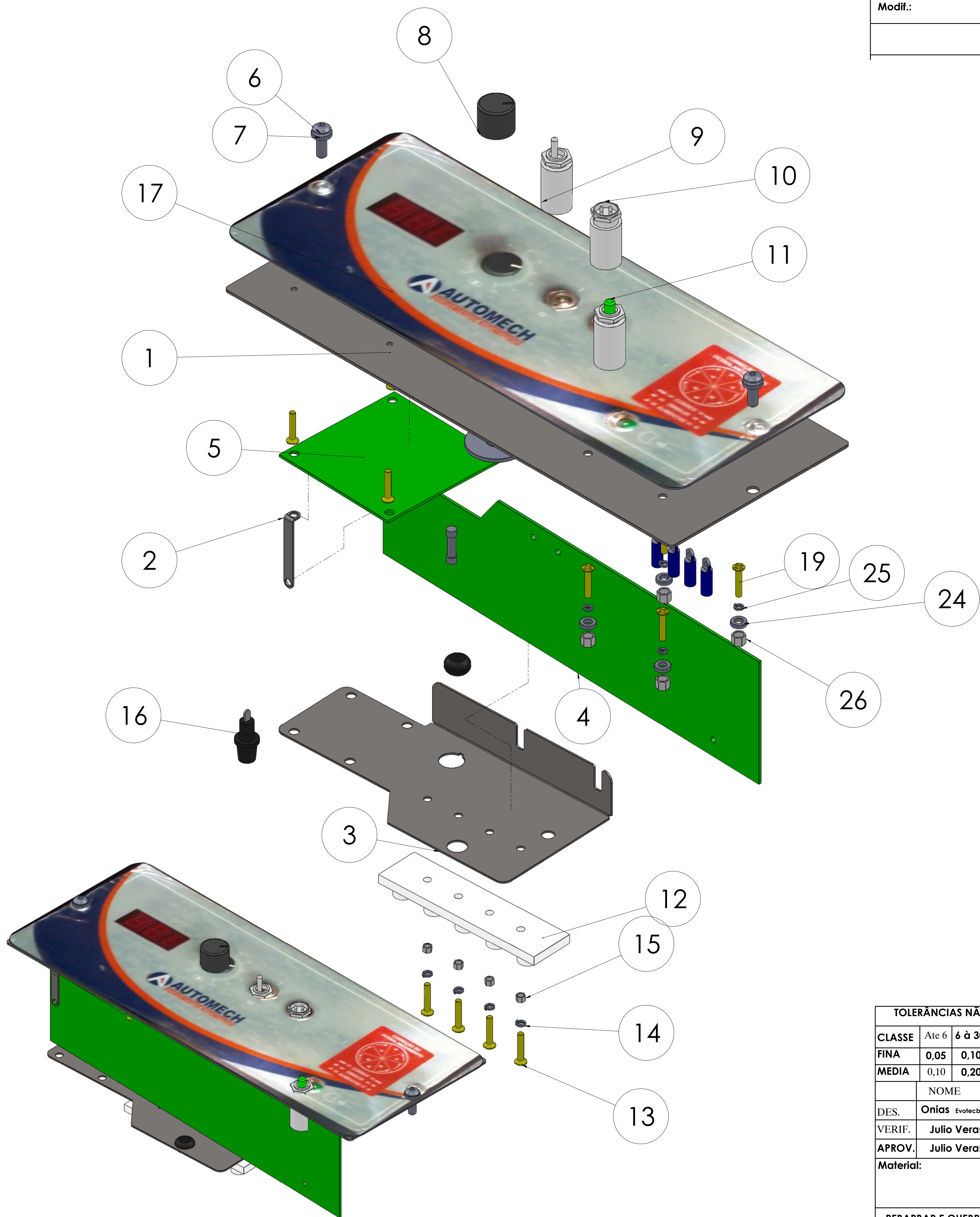

Modif.:

Nº DO ITEM	Nº DA PEÇA	DESCRIÇÃO	CÓDIGO	QTD.
1	MECH 100-5-1-1	Painel	6212	1
2	MECH 100-5-1-2	CONEXÃO DUAS ELETRÔNICA	5953	1
3	MECH 100-5-1-3	SUPORE ELETRÔNICA	5957	1
4	COMERCIAL	PLACA PRINCIPAL	4745	1
5	COMERCIAL	PLACA DISPLAY	4746	1
6	COMERCIAL	PARAF. ALLEN CAB.ABAUL. M5 x 16	73	2
7	COMERCIAL	ARRUELA LISA M5	18	2
8	COMERCIAL	KNOB ROTATIVO C/PAR DE TRAVA MÓDULO AD20E	876	1
9	COMERCIAL	CHAVE LIGA DESLIGA (ALA) 10/15A	803	1
10	COMERCIAL	CONECTOR CIRCULAR MACHO MIKE 4 VIAS	4497	1
11	COMERCIAL	INTERRUPTOR PUSH BUTTON	4471	1
12	COMERCIAL	BARRA DE SINDAL	2112	1
13	COMERCIAL	PARAF. FENDA CC CILIND.M3 X 15 (CORTAR 3MM)	3460	4
14	COMERCIAL	ARRUELA PRESSÃO M3	12	4
15	COMERCIAL	PORCA M3	788	4
16	COMERCIAL	PORTA FUSÍVEL 5 X 20	634	1
17	COMERCIAL	PAINEL MECH 100 POLICARBONATO	4663	1
18	COMERCIAL	FUSIVEL DE RETARDO	219	1
19	COMERCIAL	PARAF.PHILIPS CC CHATA M4 X 10	6015	4
20	COMERCIAL	POTENCIOMETRO LINEAR 10K	236	1
21	COMERCIAL	TERMINAL ARGOLA PRÉ ISOLADO 5MM	1105	4
22	COMERCIAL	PARAF. FENDA CC CHATA M3 X 15	3459	4
23	COMERCIAL	PRENSA CABO 14MM	570	1
24	COMERCIAL	ARRUELA LISA M4	17	4
25	COMERCIAL	ARRUELA PRESSÃO M4	6	4
26	COMERCIAL	PORCA M4	66	4

TOLERÂNCIAS NÃO IND.:					
CLASSE	Ate 6	6 à 30	30 à 120	120 à 315	315 à
FINA	0,05	0,10	0,15	0,20	0,30
MEDIA	0,10	0,20	0,30	0,50	0,80

Acabamento:

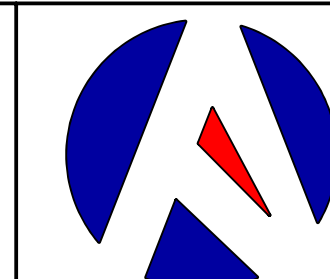

**AUTOMECH**

Conjunto:

MECH 100

Título:

SUB CJ MECH 100-5 Painel com eletrônica  
Cód: 2407

Des. Nº

Escala: S/ESC.

Folha:

Formato A-3

	NOME	DATA	Cod. componente
DES.	Onias Evolecbrasil	18/05/2014	Cod. Mat. Prima
VERIF.	Julio Veras	19/05/2014	Cod. Usinagem
APROV.	Julio Veras	19/05/2014	

Material:

REBARBAR E QUEBRAR CANTOS VIVOS

Peso:

Medidas nao indicadas = Vide arq. eletrônico.

ATENÇÃO: Este desenho é de propriedade da Automech e é confidencial, não podendo ser usado, reproduzido ou alterado sem prévia autorização da Automech.

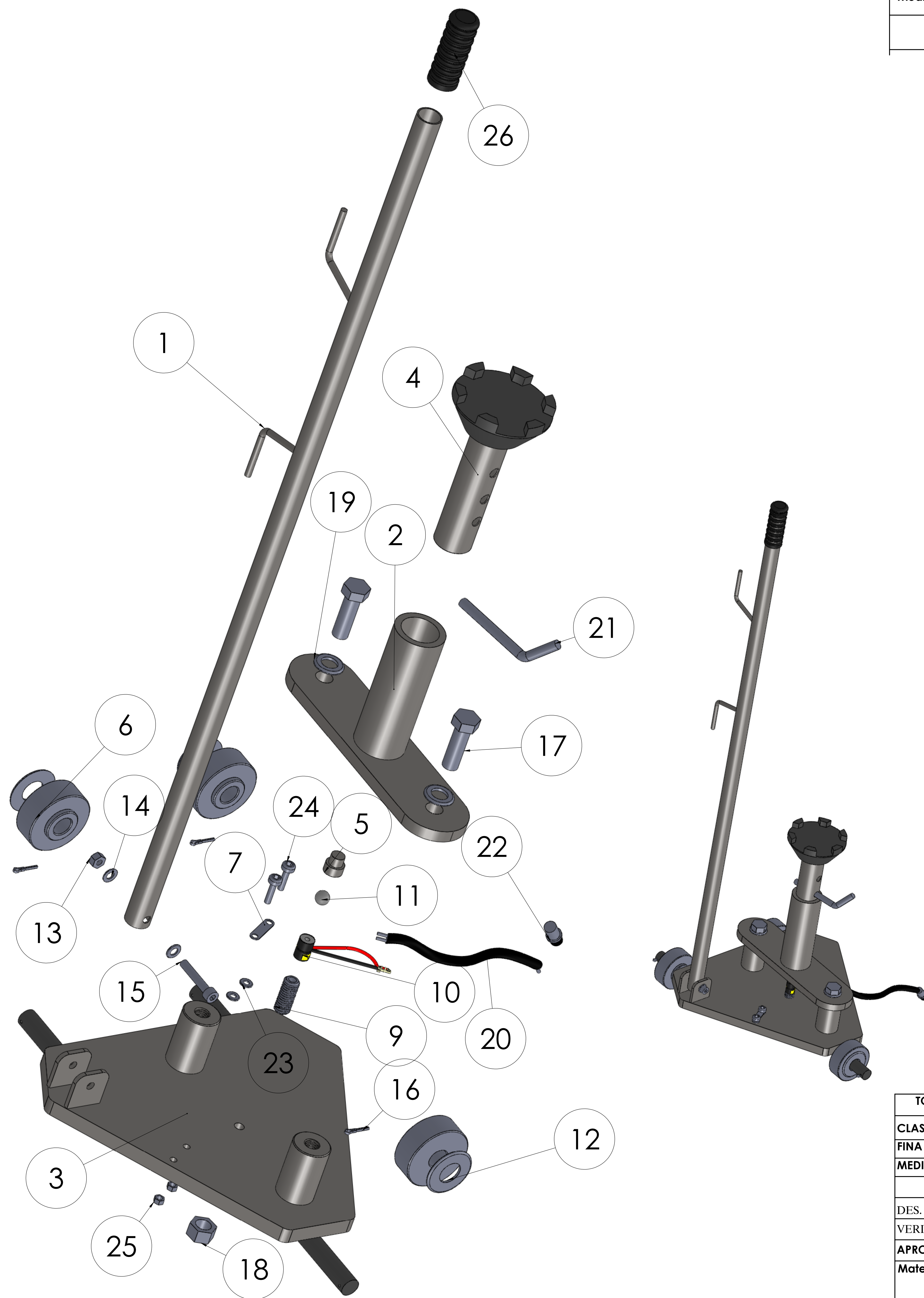

Modif.:

Nº DO ITEM	Nº DA PEÇA	DESCRIÇÃO	CÓDIGO	QTD.
1	SUB CJ MECH 100-6-1	HASTE PRINCIPAL	5800	1
2	SUB CJ MECH 100-7-2	BUCHA CENTRAL VP	6215	1
3	SUB CJ MECH 100-6-3	BASE CAVALETE VL	5893	1
4	SUB CJ MECH 100-7-3	EIXO DE ALTURA VP	6216	1
5	MECH 100-6-1-3	ALOJAMENTO ESFERA	5812	1
6	MECH 100-6-1-4	RODA CAVALETE	4267	3
7	MECH 100-6-1-5	PRENSA CABO CAVALETE	6017	1
8	SUB CJ MECH 500 A-M-E-2-3 CAPTADOR	SUB CJ MECH 500 A-M-E-2-3 CAPTADOR	5388	1
9	COMERCIAL	PARAF.ALLEN S/C 5/8Pol	4790	1
10	COMERCIAL	ESFERA 6mm	1241	1
11	COMERCIAL	ESFERA CROMO 14	3723	1
12	COMERCIAL	ARRUELA LISA 7/8	549	3
13	COMERCIAL	PORCA PARLOCK M8	60	1
14	COMERCIAL	ARRUELA LISA M8	2822	2
15	COMERCIAL	PARAF.ALLEN C/C M8 x 45	1399	1
16	COMERCIAL	CUPILHA 1/8 X 1	227	3
17	COMERCIAL	PARAF. SEXT 5/8Pol x 35	5032	2
18	COMERCIAL	PORCA 5/8"	49	1
19	COMERCIAL	ARRUELA LISA M16	14	2
20	COMERCIAL	CABO PP 2 VIAS 3.5 METROS	1706	1
21	GEOMECH I/II-2-1-2	TRAVA DO PRATO (GEOMECH)	5621	1
22	COMERCIAL	CONECTOR CIRCULAR FÊMEA MIKE 4 VIAS	4498	1
23	COMERCIAL	ARRUELA LISA M6	19	2
24	COMERCIAL	PARAF.ALLEN Cab.Abaul M6 x 25	4672	2
25	COMERCIAL	PORCA SEXT M6	68	2
26	COMERCIAL	MANOPLA HASTE BALANCEADORA	429	1

TOLERÂNCIAS NÃO IND.:					
CLASSE	Ate 6	6 à 30	30 à 120	120 à 315	315 à
FINA	0,05	0,10	0,15	0,20	0,30
MEDIA	0,10	0,20	0,30	0,50	0,80

Acabamento:

	NOME	DATA	Cod. componente
DES.	Onias Evolecbrasil	18/05/2014	Cod. Mat. Prima
VERIF.	Julio Veras	19/05/2014	Cod. Usinagem
APROV.	Julio Veras	19/05/2014	

Material:

REBARBAR E QUEBRAR CANTOS VIVOS

Peso:

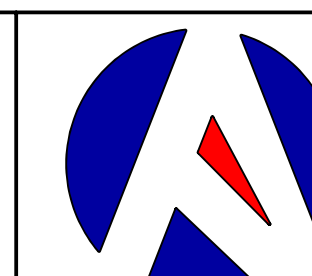

**AUTOMECH**

Conjunto:

MECH 100

Título: **SUB CJ MECH 100-6  
CAVALETE VEICULOS LEVES  
Cód:809**

Des. Nº

Escala: S/ESC.

Folha:

Formato A-3

Medidas nao indicadas = Vide arq. eletrônico.

ATENÇÃO: Este desenho é de propriedade da Automech e é confidencial, não podendo ser usado, reproduzido ou alterado sem prévia autorização da Automech.

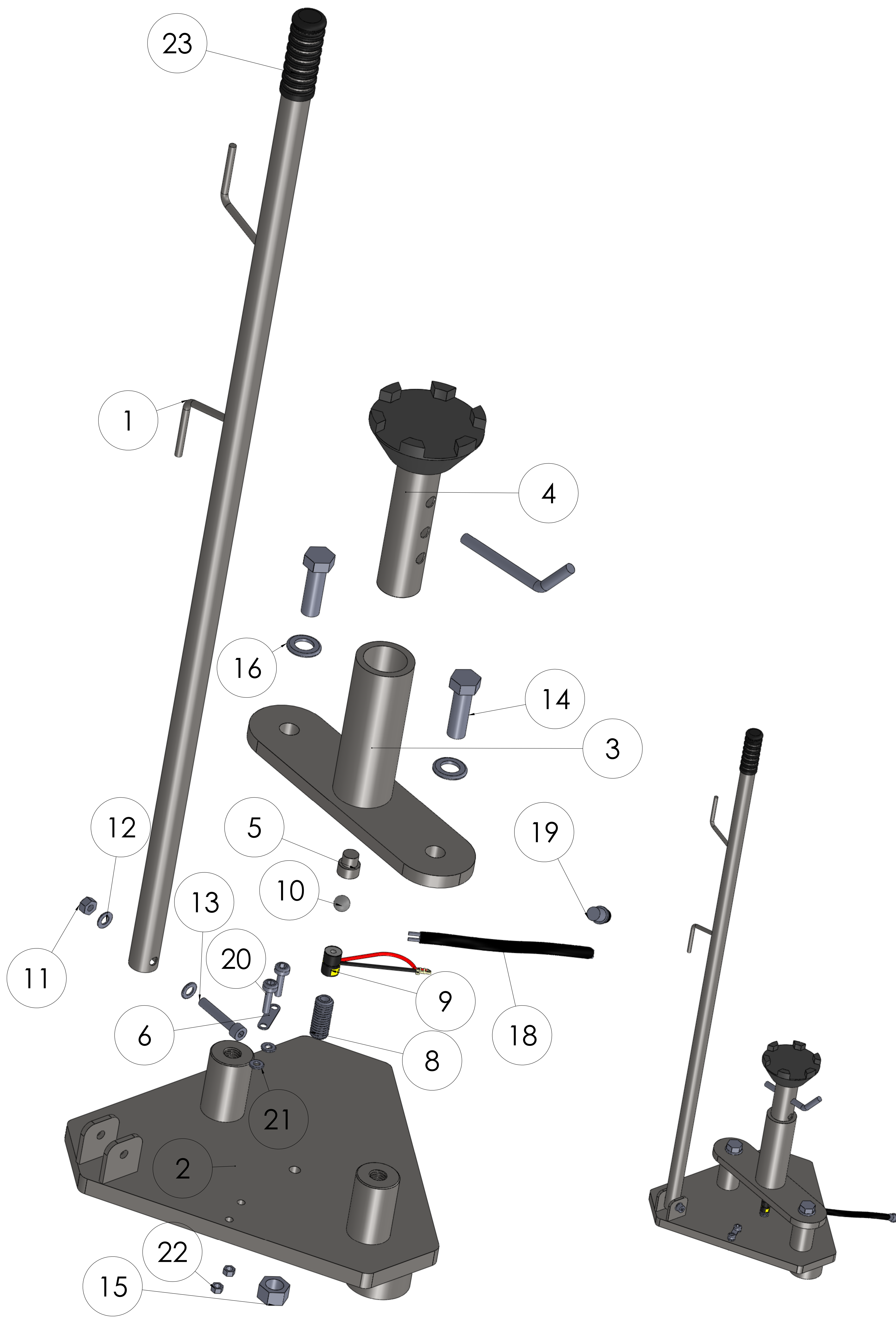

Modif.:

Nº DO ITEM	Nº DA PEÇA	DESCRIÇÃO	CÓDIGO	QTD.
1	SUB CJ MECH 100-6-1	HASTE PRINCIPAL	5800	1
2	SUB CJ MECH 100-7-1	BASE CAVALETE VP	5979	1
3	SUB CJ MECH 100-7-2	BUCHA CENTRAL VP	6215	1
4	SUB CJ MECH 100-7-3	EIXO DE ALTURA VP	6216	1
5	MECH 100-6-1-3	ALOJAMENTO ESFERA	5812	1
6	MECH 100-6-1-5	PRENSA CABO CAVALETE	6017	1
7	SUB CJ MECH 500 A-M-E-2-3 CAPTADOR	SUB CJ MECH 500 A-M-E-2-3 CAPTADOR	5388	1
8	COMERCIAL	PARAF.ALLEN S/C 5/8Pol	4790	1
9	COMERCIAL	ESFERA 6mm	1241	1
10	COMERCIAL	ESFERA CROMO 14	3723	1
11	COMERCIAL	PORCA PARLOCK M8	60	1
12	COMERCIAL	ARRUELA LISA M8	2822	2
13	COMERCIAL	PARAF.ALLEN C/C M8 x 45	1399	1
14	COMERCIAL	PARAF. SEXT 5/8Pol x 35	5032	2
15	COMERCIAL	PORCA 5/8"	49	1
16	COMERCIAL	ARRUELA LISA M16	14	2
17	GEOMECH I/II-2-1-2	TRAVA DO PRATO (GEOMECH)	5621	1
18	COMERCIAL	CABO PP 2 VIAS 3.5 METROS	1706	1
19	COMERCIAL	CONECTOR CIRCULAR FÊMEA MIKE 4 VIAS	4498	1
20	COMERCIAL	PARAF.ALLEN Cab.Abaul M6 x 25	4672	2
21	COMERCIAL	ARRUELA LISA M6	19	2
22	COMERCIAL	PORCA SEXT M6	68	2
23	COMERCIAL	MANOPLA HASTE BALANCEADORA	429	1

TOLERÂNCIAS NÃO IND.:					
CLASSE	Ate 6	6 à 30	30 à 120	120 à 315	315 à
FINA	0,05	0,10	0,15	0,20	0,30
MEDIA	0,10	0,20	0,30	0,50	0,80

Acabamento:

	NOME	DATA	Cod. componente
DES.	Onias Evolecbrasil	18/05/2014	Cod. Mat. Prima
VERIF.	Julio Veras	19/05/2014	Cod. Usinagem
APROV.	Julio Veras	19/05/2014	

Material:

REBARBAR E QUEBRAR CANTOS VIVOS

Peso:

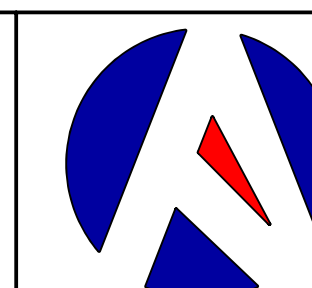

**AUTOMECH**

Conjunto:

MECH 100

Título: **SUB CJ MECH 100-7  
CAVALETE VEICULOS PESADOS  
Cód:810**

Des. Nº

Escala: S/ESC.

Folha:

Formato A-3

Medidas nao indicadas = Vide arq. eletrônico.